

BATHCO BY

DAVID  
DELFIN

EVERYTHING FOR DOING,  
EVERYTHING FOR GIVING

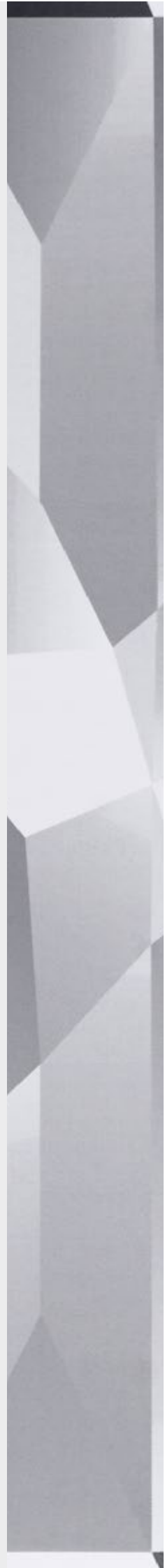

BATHCO BY

DAVID  
DELFIN

EVERYTHING FOR DOING,  
EVERYTHING FOR GIVING



# INDEX

P. 101  
TODO POR HACER, TODO POR DAR /  
EVERYTHING FOR DOING, EVERYTHING FOR GIVING

P. 99  
DAVID DELFÍN

P. 97  
ANTS

P. 89  
DIAMANTE

P. 81  
FLASH

P. 73  
JELLYFISH

P. 65  
PINK FLAMINGOS

P. 57  
ALI

P. 49  
ABOUT BATHCO

16

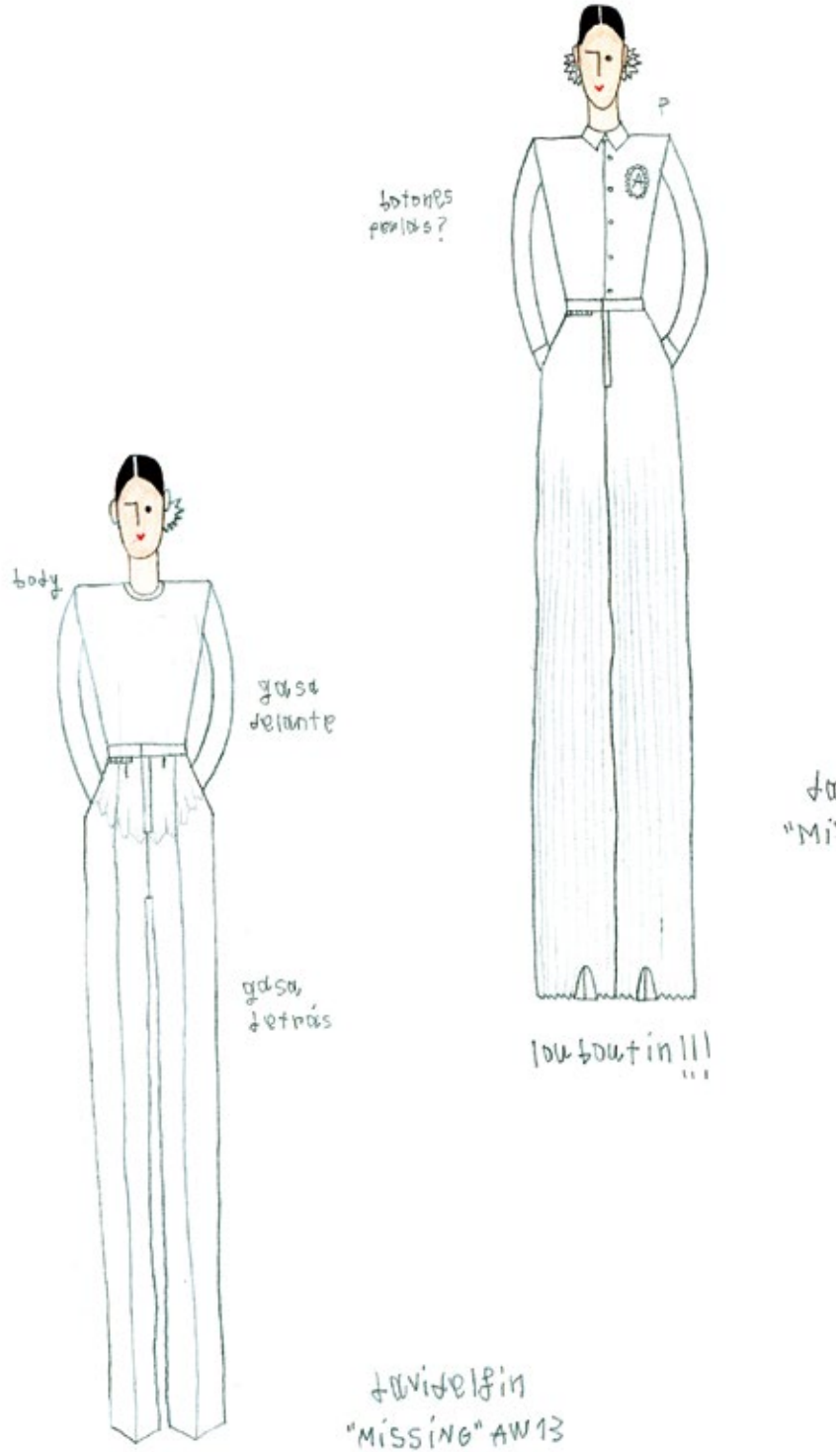

BATHCO

# TODOPORHACER, TODOPORDAR

EVERYTHING FOR DOING,  
EVERYTHING FOR GIVING

Nuestro espíritu innovador nos lleva a buscar nuevas fuentes de inspiración y a explorar otros campos que aparentemente pueden resultar ajenos al mundo del baño pero que comparten con nosotros la pasión por el diseño. Fruto de esta inquietud surge la colaboración de Bathco con prestigioso diseñador de moda David Delfin.

Los lavabos de esta colección tienen un carácter único e irrepetible puesto que cada pieza está decorada a mano por los artesanos de nuestro taller. Para ello hemos recuperado el antiguo proceso artesanal de la decoración cerámica apostando por el valor que el "handmade" le confiere a cada pieza..

Our company spirit for innovation leads us to look for new sources of inspiration, exploring other fields which apparently may result alien to the bathroom sector, but which share with us the passion for design and continuous innovation. As a result of this concern, arises the collaboration of Bathco with the Spanish renowned fashion designer, David Delfin.

Every washbasin in this collection is hand decorated, cared and pampered by the craftspeople at our atelier, giving an exclusive and unrepeatable value to each piece. It is all about a look back to the past, as we bring back the handcrafted process of ceramic decoration, committed to the "handmade" value.



# DAVID DELFIN

ARTIST / DESIGNER  
MARBELLA 1970

David Delfin es una referencia en el mundo de la moda, tiene una capacidad creativa multidisciplinar que se extiende más allá de su ámbito. Ha recibido, numerosos galardones entre los que destacan el Premio de la Moda Marie Claire México en 2014, Fashion Award otorgado por la revista Telva al mejor diseñador español en 2012, Premio L'Oreal 2013 para la Mejor Colección en la Semana de la Moda Mercedes-Benz Madrid de "Hoy", el Premio del Libro Season's para el 2008 Colección Mejor Otoño / Invierno; el Prix de la Moda Marie Claire 2003 al Mejor Diseñador Joven español.

*"Las emociones siguen siendo el motor de mi trabajo.  
Todo por hacer, todo por dar".*

Davidelfin is a reference in the world of fashion, and has its own recognizable brand identity as well as a multidisciplinary creative ability which extends itself beyond the sphere of fashion. This can be observed by the great number of awards it has received, amongst which we may highlight the Prix de la Mode Marie Claire México in 2014, Fashion Award awarded by TELVA magazine for the Best Spanish Designer in 2012, L'Oreal Award for the Best Collection In Mercedes Benz Madrid Fashion Week for "Nowadays", obtained in 2013, the Season's Book Award for the Best Autumn/Winter 2008 Collection; the Prix de la Mode Marie Claire 2003 for the Best Spanish Young Designer.

*"Emotions remain the motor of my work.  
Everything for doing, everything for giving"*

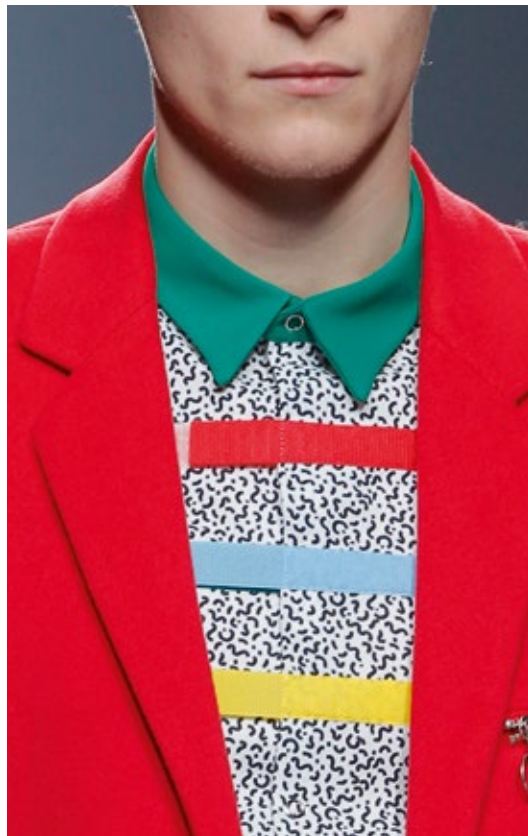





DECORADO / PATTERN

# ANTS

Las hormigas como simbología conectada al movimiento surrealista es utilizada desde los inicios de la marca David Delfín, y más en concreto en la colección Cour des Miracles, donde salpica a modo de detalle manos, cinturas, pies. Es asimismo un referente de la firma, por su conexión con la idea de laboriosidad y trabajo en equipo, valores que han inspirado el ideario David Delfín.

Este diseño hace de alguna manera referencia a la película El Perro Andaluz, obra maestra del surrealismo que fue construida a partir de dos sueños: el primero, de Buñuel, la escena del ojo y la hoja de afeitar; el segundo, de Dalí, las hormigas que surgen del hueco de la mano.

The ants as a symbol connected to the surrealist movement are used since the beginning of David Delfín brand, especially in the collection Cour des Miracles, where the ants are sprinkled over hands, waists, feet. At the same time, the ants make a reference of the company representing the idea of hard work and team effort, values that inspired the ideology of Davidelfin.

The design leads in some way to the film El Perro Andaluz of Luis Buñuel, a masterpiece of surrealism based on two dreams: the first scene of the eye and the blade is based on Buñuel's dream and the second one, the ants coming out of the hand palm is the result of Salvador Dalí's dream.



**REF: 4037/61** Blanco/White  
590 x 415 x 145 mm

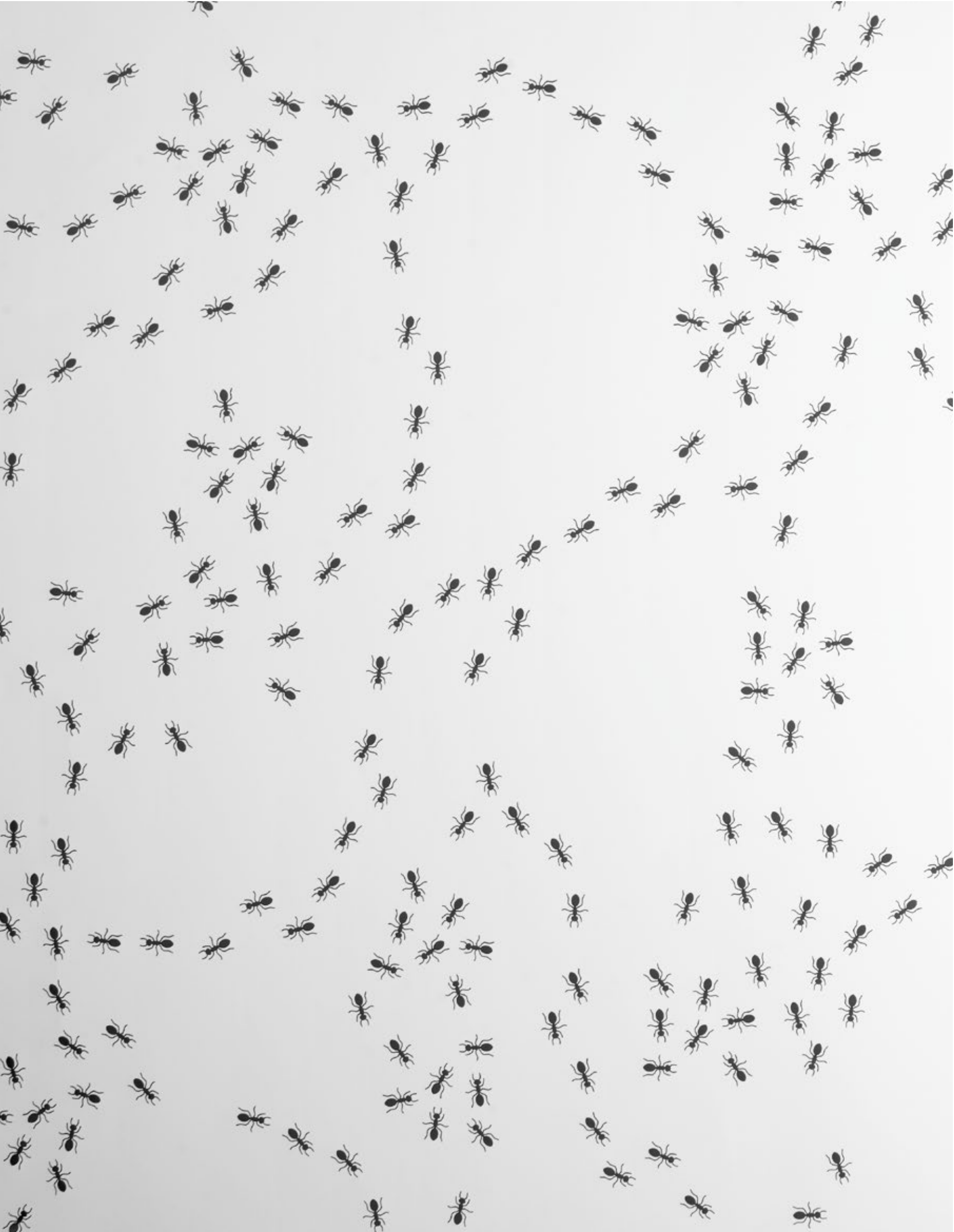



bathco  
in dordrecht

DAVID DELFIN

REF: 4037/61 Blanco/White  
590 x 415 x 145 mm



COLECCIÓN  
**ANTS**  
COLLECTION



**OLEA CUADRADO**  
410 x 410 x 145 mm

**REF: 4071/61**  
0399\_85  
Blanco/White



**OLEA RECTANGULAR**  
490 x 400 x 145 mm

**REF: 4072/61**  
0449\_85  
Blanco/White



**SICILIA**  
400 x 150 mm

**REF: 4069/61**  
0359\_85  
Blanco/White

**REF: 4069/CRU61**  
0389\_85  
Natural/Natural



**NEW CUENCA**  
430 x 160 mm

**REF: 4033/B61**  
0389\_85  
Blanco/White

**REF: 4033/BCRU61**  
0419\_85  
Natural/Natural



**NEW NORDIC**  
400 x 150 mm

**REF: 4062/B61**  
0379\_85  
Blanco/White

**REF: 4062/BCRU61**  
0409\_85  
Natural/Natural



**TOULOUSE**  
590 x 415 x 145 mm

**REF: 4037/61**  
0449\_85  
Blanco/White

**REF: 4037/CRU61**  
0479\_85  
Natural/Natural

DAVID DELFIN

REF: 4069/CRU61 Natural/Natural  
400 x 150 mm







DECORADO / PATTERN

# DIAMANTE

El diamante es por excelencia el símbolo de la perfección, de la pureza, de lo inalterable al paso del tiempo. Valores que David Delfín ha querido transmitir con este diseño, confiriéndole a la propia pieza la idea de joya, de obra única.

Los tonos gris, blanco y negro que se han utilizado en este diseño son también una constante en el trabajo de David Delfín.

Diamond is par excellence the symbol of perfection, purity, the unchangeable with the passage of time. Values that David Delfín wanted to convey with this design, giving the piece the idea of jewel, unique work.

Black, grey and white tones that have been used in this design are also a constant in the work of David Delfín.





**REF: 4071/63** Blanco/White  
410 x 410 x 145 mm

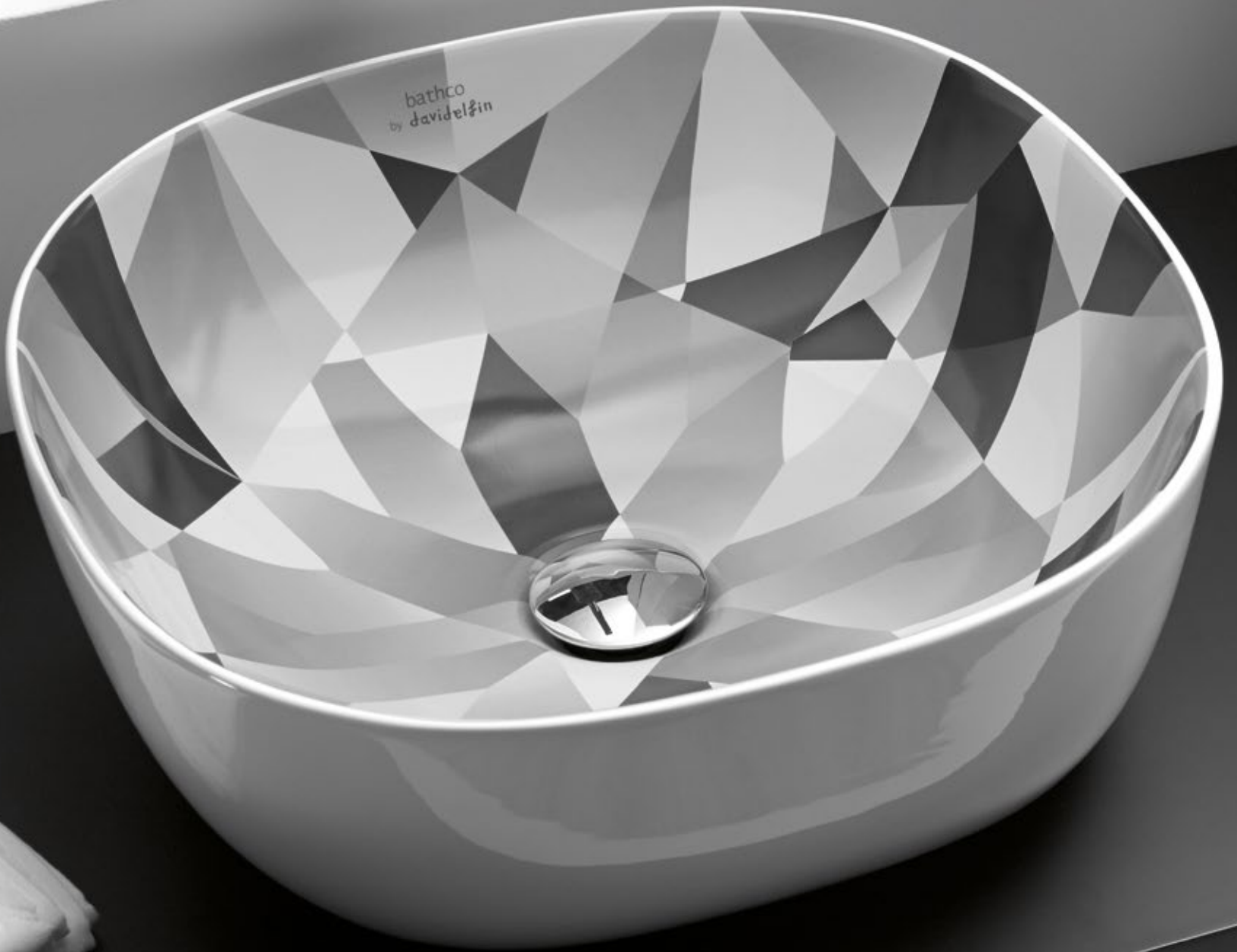

DAVID DELFIN



REF: 4071/63 Blanco/White  
410 x 410 x 145 mm

COLECCIÓN  
**DIAMANTE**  
COLLECTION



**OLEA CUADRADO**  
410 x 410 x 145 mm

**REF: 4071/63**  
0429\_85  
Blanco/White



**OLEA RECTANGULAR**  
490 x 400 x 145 mm

**REF: 4072/63**  
0479\_85  
Blanco/White



**SICILIA**  
400 x 150 mm

**REF: 4069/63**  
0389\_85  
Blanco/White

**REF: 4069/CRU63**  
0419\_85  
Natural/Natural



**NEW CUENCA**  
430 x 160 mm

**REF: 4033/B63**  
0419\_85  
Blanco/White

**REF: 4033/BCRU63**  
0449\_85  
Natural/Natural



**NEW NORDIC**  
400 x 150 mm

**REF: 4062/B63**  
0409\_85  
Blanco/White

**REF: 4062/BCRU63**  
0439\_85  
Natural/Natural



**TOULOUSE**  
590 x 415 x 145 mm

**REF: 4037/63**  
0479\_85  
Blanco/White

**REF: 4037/CRU63**  
0508\_85  
Natural/Natural

DAVID DELFIN

REF: 4062/BCRU63 Natural/Natural  
400 x 150 mm







DECORADO / PATTERN

# FLASH

Este diseño se inspira en el mundo del Cómic, considerado ya el noveno arte, en el movimiento Pop y la relación existente entre ambos. Haciendo un guiño al Grupo Memphis, estuvo presente en la colección No One, Fall Winter 2014. El mensaje de las imágenes actúa como un código cifrado que va directamente a las emociones, a las sensaciones, sin pasar por análisis racional. Se trata en definitiva de utilización del arte representacional como respuesta.

Este diseño se inspira en el mundo del Cómic, considerado ya el noveno arte, en el movimiento Pop y la relación existente entre ambos. Haciendo un guiño al Grupo Memphis, estuvo presente en la colección No One, Fall Winter 2014. El mensaje de las imágenes actúa como un código cifrado que va directamente a las emociones, a las sensaciones, sin pasar por análisis racional. Se trata en definitiva de utilización del arte representacional como respuesta.





**REF: 4072/62** Blanco/White  
490 x 400 x 145 mm



REF:4072/62 Blanco/White  
490 x 400 x 145 mm

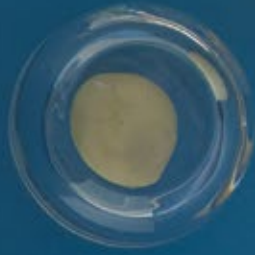

COLECCIÓN  
**FLASH**  
COLLECTION



**OLEA CUADRADO**  
410 x 410 x 145 mm

**REF: 4071/62**  
0429\_85  
Blanco/White



**OLEA RECTANGULAR**  
490 x 400 x 145 mm

**REF: 4072/62**  
0479\_85  
Blanco/White



**SICILIA**  
400 x 150 mm

**REF: 4069/62**  
0389\_85  
Blanco/White

**REF: 4069/CRU62**  
0419\_85  
Natural/Natural



**NEW CUENCA**  
430 x 160 mm

**REF: 4033/B62**  
0419\_85  
Blanco/White

**REF: 4033/BCRU62**  
0449\_85  
Natural/Natural



**NEW NORDIC**  
400 x 150 mm

**REF: 4062/B62**  
0409\_85  
Blanco/White

**REF: 4062/BCRU62**  
0439\_85  
Natural/Natural



**TOULOUSE**  
590 x 415 x 145 mm

**REF: 4037/62**  
0479\_85  
Blanco/White

**REF: 4037/CRU62**  
0508\_85  
Natural/Natural

DAVID DELFIN

REF: 4033/BCRU62 Natural/Natural  
430 x160 mm







DECORADO / PATTERN

# JELLYFISH

Las medusas siempre han generado fascinación. Sus formas, texturas, transparencias y colores parecen de otro planeta. Son seres que reaccionan a la luz y sus movimientos acuosos y ondulantes han inspirado este diseño.

Jellyfish have always generated fascination. Their shapes, textures, transparencies and colors seem to be from another planet. They are beings that react to light whose watery and undulating movements have inspired this design.

REF: 4033/BCRU66 Natural/Natural  
430 x160 mm









REF: 4033/BCRU66 Natural/Natural  
430 x160 mm

COLECCIÓN  
**JELLYFISH**  
COLLECTION



**OLEA CUADRADO**  
410 x 410 x 145 mm

**REF: 4071/66**  
0479\_85  
Blanco/White



**OLEA RECTANGULAR**  
490 x 400 x 145 mm

**REF: 4072/66**  
0529\_85  
Blanco/White



**SICILIA**  
400 x 150 mm

**REF: 4069/66**  
0439\_85  
Blanco/White

**REF: 4069/CRU66**  
0469\_85  
Natural/Natural



**NEW CUENCA**  
430 x 160 mm

**REF: 4033/B66**  
0469\_85  
Blanco/White

**REF: 4033/BCRU66**  
0499\_85  
Natural/Natural



**NEW NORDIC**  
400 x 150 mm

**REF: 4062/B66**  
0458\_85  
Blanco/White

**REF: 4062/BCRU66**  
0488\_85  
Natural/Natural



**TOULOUSE**  
590 x 415 x 145 mm

**REF: 4037/66**  
0529\_85  
Blanco/White

**REF: 4037/CRU66**  
0559\_85  
Natural/Natural

DAVID DELFIN

REF: 4069/66 Blanco/White  
400 x 150 mm







DECORADO / PATTERN

# PINK FLAMINGOS

Inspirado en la famosa y controvertida película *Pink Flamingos*, ya un clásico de la comedia trash de los 70. Este diseño es un homenaje a su director John Waters y, en especial, a Harris Glenn Milstead conocido por su caracterización como el drag queen *Divine*. Este decorado nos traslada a la estética kitsch de Miami y Las Vegas.

Inspired by the famous and controversial film *Pink Flamingos*, a classic trash comedy of the 70's. This design is a tribute to its director John Waters and, in particular, Harris Glenn Milstead known for his portrayal as the drag queen *Divine*. The pattern takes us to the kitsch Miami and Las Vegas.

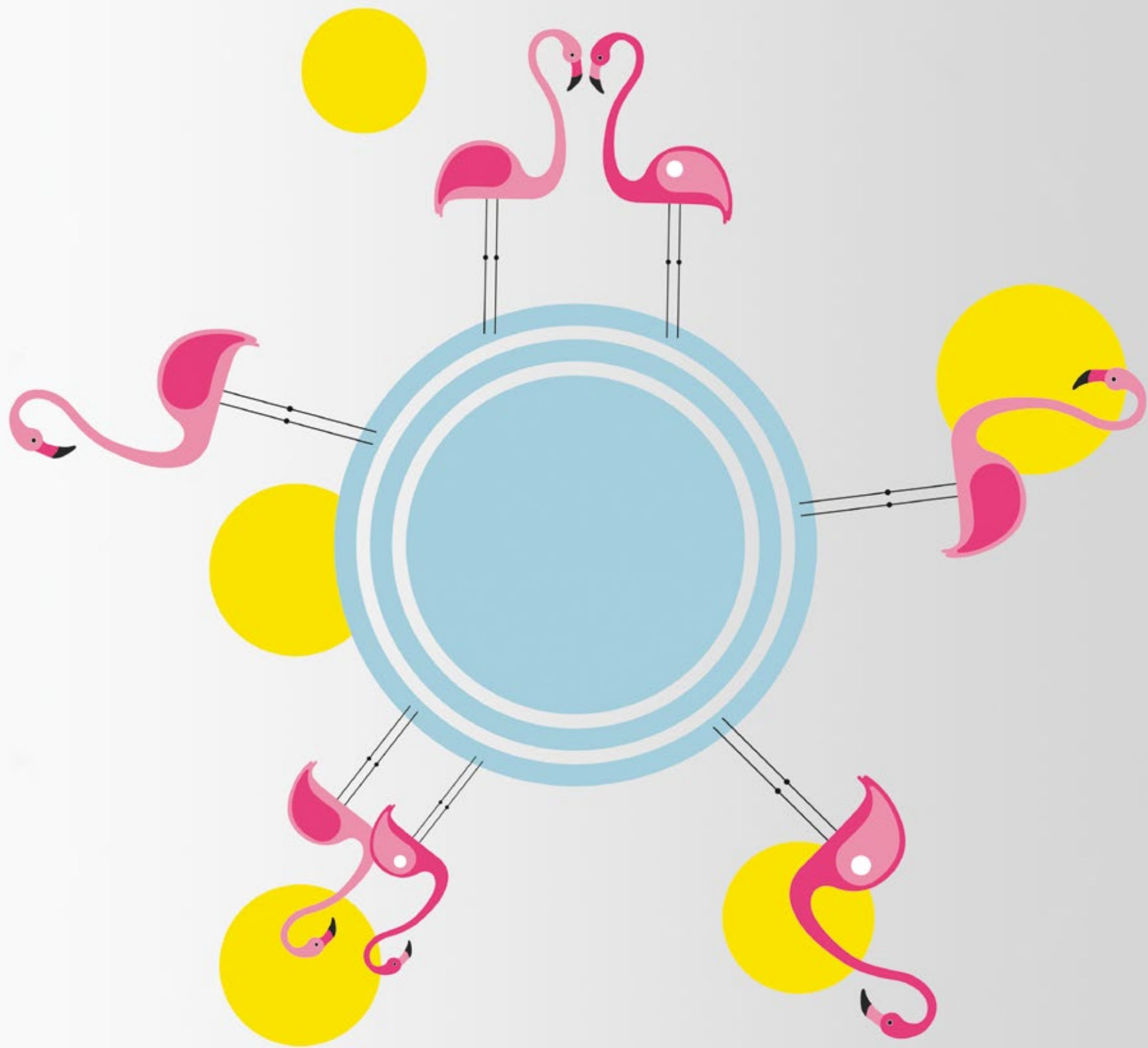



REF: 4069/BCRU64 Natural/Natural  
400 x 150 mm



bathco  
by davidelgin

REF: 4069/BCRU64 Natural/Natural  
400 x 150 mm

COLECCIÓN  
**PINK FLAMINGOS**  
COLLECTION



**OLEA CUADRADO**  
410 x 410 x 145 mm

**REF: 4071/64**  
0479\_85  
Blanco/White



**SICILIA**  
400 x 150 mm

**REF: 4069/64**  
0439\_85  
Blanco/White

**REF: 4069/BCRU64**  
0469\_85  
Natural/Natural



**NEW CUENCA**  
430 x 160 mm

**REF: 4033/B64**  
0469\_85  
Blanco/White

**REF: 4033/BCRU64**  
0499\_85  
Natural/Natural



**NEW NORDIC**  
400 x 150 mm

**REF: 4062/B64**  
0458\_85  
Blanco/White

**REF: 4062/BCRU64**  
0488\_85  
Natural/Natural

DAVID DELFIN

REF: 4033/B64 Blanco/White  
430 x160 mm







DECORADO / PATTERN

ALI

Dicen que una mascota es para toda la vida. Los lazos afectivos que generamos con ellas pueden marcarnos para siempre. Ali fue la perrita de David durante 15 años y cuando murió le dedicó su colección *Missing Fall Winter 2013*.

It is said that a pet is for a life time. The emotional bonds that are crated with them can mark us forever. Ali was David's dog for 15 years and when it died, David dedicated to Ali his *Missing Fall Winter 2013 collection*.

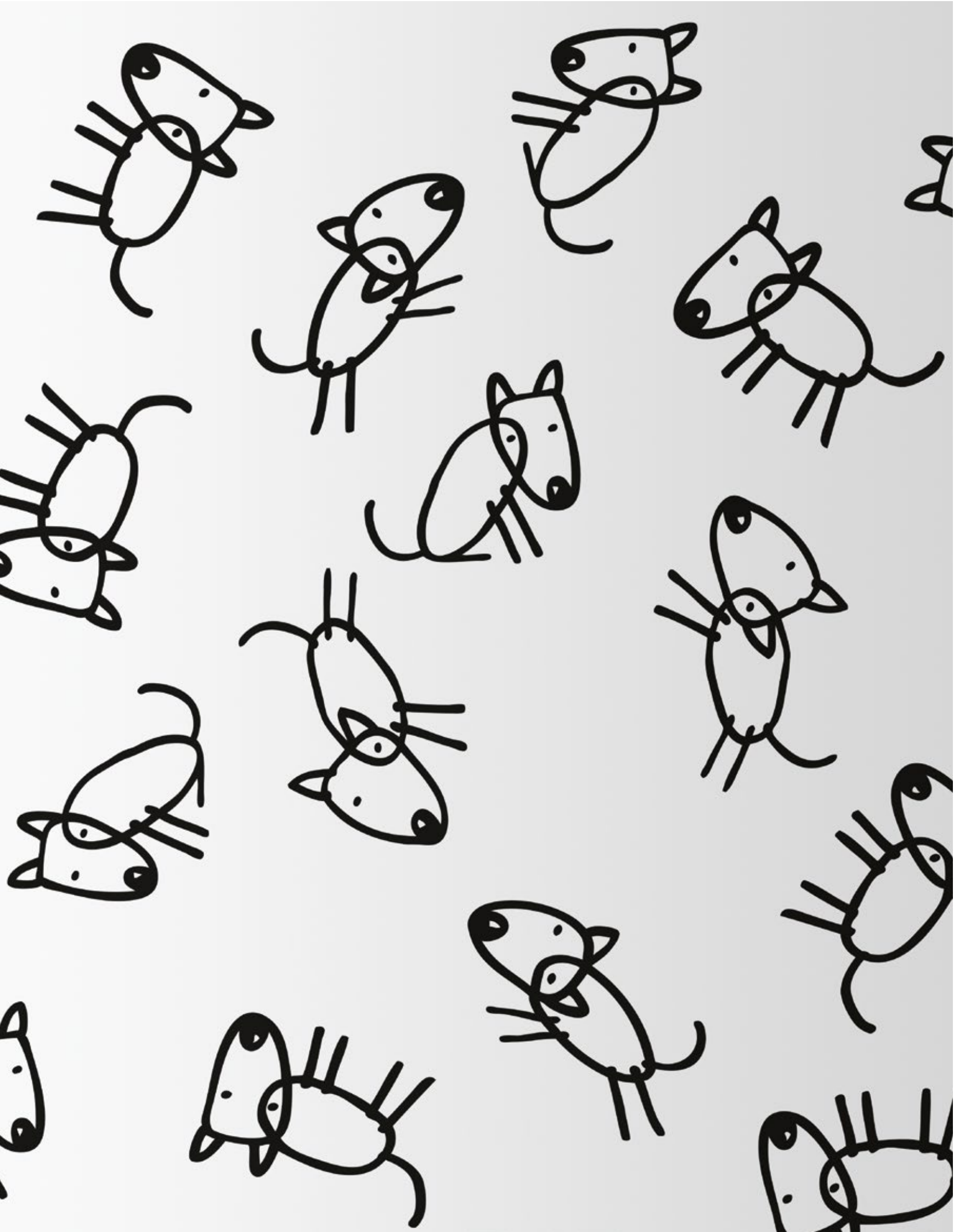



REF: 4069/65 Blanco/White  
400 x 150 mm



bathco  
by davidel&in

REF: 4069/65 Blanco/White  
400 x 150 mm



COLECCIÓN

ALI

COLLECTION



**OLEA CUADRADO**  
410 x 410 x 145 mm

**REF: 4071/65**  
0479\_85  
Blanco/White



**OLEA RECTANGULAR**  
490 x 400 x 145 mm

**REF: 4072/65**  
0529\_85  
Blanco/White



**SICILIA**  
400 x 150 mm

**REF: 4069/65**  
0439\_85  
Blanco/White



**REF: 4069/CRU67**  
0495\_85  
Natural/Natural



**NEW CUENCA**  
430 x 160 mm

**REF: 4033/B65**  
0469\_85  
Blanco/White



**NEW NORDIC**  
400 x 150 mm

**REF: 4062/B65**  
0458\_85  
Blanco/White



**TOULOUSE**  
590 x 415 x 145 mm

**REF: 4037/65**  
0529\_85  
Blanco/White



**REF: 4033/BCRU67**  
0529\_85  
Natural/Natural



**REF: 4062/BCRU67**  
0518\_85  
Natural/Natural



**REF: 4037/CRU67**  
0619\_85  
Natural/Natural

DAVID DELFIN

REF: 4069/CRU65 Natural/Natural  
400 x 150 mm

